



NIIMI FORESTRY

新見の誇れる森を未来につなぐ



新見市林業担い手対策協議会

事務局：新見市新見310-3
新見市役所 農林課内 TEL.0867-72-6134

※掲載写真は、一部演出を含みます。



新見市の86%が森林です。

わたしたちは、新見市の大切な森林資源を
将来にわたって 生かし つなぐため、
日々、山を守るしごとをしています。
木のぬくもりや薫りに包まれ、あたたかな気持ちになることを
多くの人に知ってもらいたい。
そして、少しでも木や山に関わってもらいたい。
それが、わたしたちの願いです。

新見市林業担い手対策協議会

林業の仕事



植える

木を伐ったあとの山に苗木を植えます。



育てる

苗木が健やかに育つよう草刈りや間伐※を行います。
※混み合った木を伐って、適度な間隔をつくること



伐る

柱や板として利用できる太さに育った木を伐ります。



運ぶ

伐った木を原木市場に運びます。



売る・買う

伐りだした木を競りにかけます。



使う

市場で買った木を加工して、家や家具などに使います。

林業の就業支援制度

「緑の雇用」現場技能者育成推進事業

新たに林業を始める人は、認定事業体で働きながら国の支援を受けることができます。
この制度を活用して、基本的な知識・技能を習得する3年間のフォレストワーカー研修や
作業班長等になるために必要なキャリアアップ研修を受けることができます。

※認定事業体とは、一定規模以上の林産活動を行う県知事の認定を受けた林業事業体



軽くて強い

手触りがいい

温かい

木の魅力

安全

木の香り

木目が美しい

気持ちいい



各種重機やトラック等を
操縦できます。



事業体Data
 代表者: 戸川 陸徳
 〒719-3701 新見市哲西町矢田3569-1
 TEL.0867-94-2808
 創 業:平成8年8月1日
 従業員数:19人
 業務内容:素材生産、チップ製造
 勤務時間:8:00~17:00
 休暇制度:最終土曜、日・祝、その他



株式会社
戸川木材
社長
戸川 陸徳さん

新見の豊かな自然・森林・林業をより良い形で
次世代に引き継ぐために、一緒に働いてみませんか

森林の恩恵は、人間が生きていくために必要な酸素を供給し、環境に影響する二酸化炭素を吸収してくれるだけでなく、保水機能による飲料水の確保や大雨時の洪水を未然に防ぐ役割に加えて、家の柱や紙、発電燃料としてのチップなどに利用できるなど、様々な資源であり、エネルギーであり、生活環境にとって切り離すことのできないものです。これらのことは我々人間が山に入ることで維持できるものです。

女性のチカラを現場へ



先進的な
重機を導入
 民有林施業(集約化)に力を入れています。



事業体Data
 代表者: 杉 修次
 〒719-2551 新見市井倉550-1
 TEL.0867-75-2250
 創 業:昭和48年12月5日
 従業員数:12人
 業務内容:素材生産
 勤務時間:8:00~17:00
 休暇制度:土曜(隔週)、日、その他



杉産業
専務
杉光太郎さん

地域の森を整備することで、
豊かな里山の暮らしを実現し、次代に森を繋いでいきます!

私は故郷である新見を林業でもっと元気にしたいと思い、6年前に都会からUターンしました。最近の林業は以前とは異なり、先進機械の導入により進歩・効率化が著しく、今後の新見の産業を担っていくことができると考えています。特に、我が社は林業機械の先進化の他に、所有者の離散・境界不明瞭で難しいとされている民有林の整備に力を入れています。

株式会社 山祐 さん ゆう



都会からの移住者も在籍 アットホームな 雰囲気 の職場

有限会社
小田工務店



様々な技術を生かした

独自スタイル

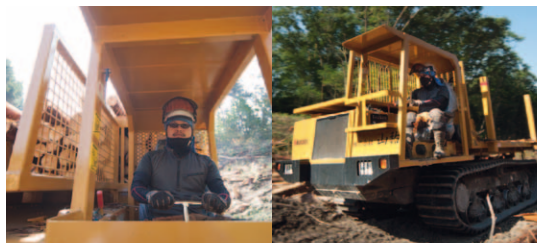

事業体Data

代表者: 中川 洋祐

〒719-3611 新見市神郷下神代4855-1
TEL.0867-92-9030

創業: 平成24年6月11日

従業員数: 8人

業務内容: 素材生産、下刈り

勤務時間: 8:00~17:00

休暇制度: 土曜(隔週)、日、その他

事業体Data

代表者: 小田 英二

718-0102 新見市千屋実111
TEL.0867-77-2547

創業: 平成4年2月26日

従業員数: 18人

業務内容: 素材生産

勤務時間: 8:00~17:00

休暇制度: 土曜(隔週)、日・祝、その他

中川 洋祐 社長



林業にチャレンジして地域貢献、
自分磨きを試みるのも一つの選択肢かもしれません!

山仕事は体力を必要とし危険も伴いますが、だからこそ得られる達成感や仲間との信頼関係は他の仕事より大きいのではないかと感じています。若い皆さんは木の幹から枝が伸びていくように、自分次第で選択肢は無数にあり、可能性に満ち溢れた若い木です。

小田 英二 社長



林業は体じゃ
初心者じゃろうがわしが鍛えちやるけえ安心せえ

わたしたちは林業の他、土木・建築・配管・水道など多種多様な業務を行っており、木の搬出に必要な作業道を開設する際には土木の技術を活かすといった新たな視点とアイデアをもって林業に取り組んでいます。初心者からベテランまで先輩の層も厚く、一から始める人でも安心です。

一本一本に
語りかける
昔ながらの
技法



チェーンソー技術を
継承していきます。

事業体Data

代表者: 金山 正幸

〒719-3813 新見市哲西町八鳥1022-6
TEL.0867-94-3009

■新見営業所
〒718-0011 新見市新見1023-7
TEL.0867-71-0013

創 業:平成26年4月30日
従業員数:7人
業務内容:素材生産
勤務時間:8:00~17:00
7:00~16:00(6月~9月)
休暇制度:日、悪天候の場合、その他



金山林業社長
金山正幸さん



山も道具も愛情をもって手入れせにゃあいけん!

山を守るということは、先祖から受け継いできた山の手入れをきちんと、そしてまた後生に残していくということです。長年大切に育ててきた1本1本の木の個性を活かす技術をわたしたちと共に磨いていきましょう。これから生きる皆さんに、山を、林業を好きになってもらいたいと心から願っています。



大規模な施業や
山林作業全般を学べる

事業体Data

代表理事組合長:
竹本 俊郎

〒718-0002
新見市下熊谷407-2
TEL.0867-72-2179

設 立:平成16年10月1日(1市4町5組合 合併)
従業員数:64人
業務内容:植栽、保育作業(下刈り・除伐・雪おこし等)
伐木、造材、搬出 など山林作業全般
勤務時間:8:00~17:00
休暇制度:土曜(隔週)、日・祝、その他



新見市森林組合代表理事組合長
竹本俊郎さん



組合と一緒に新見の山を守っていきましょう!

新見市森林組合は、組合員4千余名の山林所有者の出資により組織された団体です。組合員の財産である山林、また、市の資源である山林を計画的に植林、育林、素材生産することを業務とし、循環型森林を目指しています。また、森林資源の活用等普及啓発活動に努めています。公益的使命の元、日々、技術を磨くとともに、高性能林業機械の導入により効率的な森林整備を行っています。

林業家のユニフォーム・必須アイテム

防護服

山では思わぬ事故から身を守るため、目立つことが重要です。枝やトゲからも守ってくれます。

防音・防蜂ヘルメット

チェーンソーの音や蜂などの外敵から頭や顔を保護します。

チェーンソー

林業ではこれがないと始まりません。木を伐る必須アイテムです。

防振・耐切削手袋

チェーンソーは激しく振動する機械です。振動病などから手を守ります。

耐切削ズボン

チェーンソーによるケガを防いでくれる特殊な繊維が織り込まれたズボンです。

安全靴

金属や樹脂が入ったブーツです。チェーンソーや落下物などから足を守ってくれます。



林業家の一日

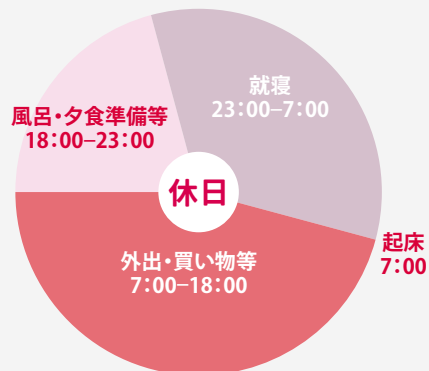

グラップル

木材を掴んで荷役を行う機械

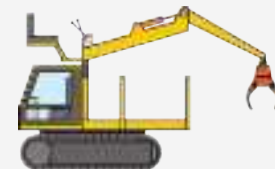

フォワーダ

玉切られた材を土場へ運搬する機械

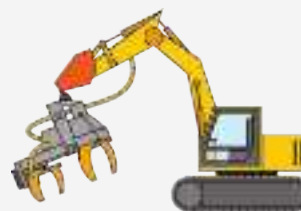

ハーベスタ

従来チェーンソーで行っていた立木の伐倒、枝払い、玉切りの各作業と玉切りした材の集積作業を一貫して行う自走式機械

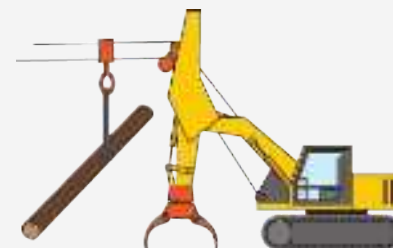

スイングヤード

油圧ショベルなどにウインチを取り付け、ブーム・アームを元柱として架線集材を行う機械

林業で活躍する先輩たち

女性

知人の紹介で林業に就職しました！毎日屋外での作業で気持ちよく働いています。あまり知られていないかもしれませんが、林業は女性にもできる仕事です。将来的には女性がたくさん活躍できる職場となることを楽しみにしています。

女性の力が必要とされています

徳川木材
忠田あかりさん
(入社3ヶ月)



移住者

前職で林業機械を取り扱っていたことがきっかけで、山での仕事とそれを生業にする方々に心惹かれ、転職と移住を決めました。共同作業や危険な事が多い仕事なので、社員全員でいかに安全かつ効率的に作業を進めるか話し合い、BetterではなくBestを目指し実行することが林業の一番の魅力だと感じています。

徳形産業
国本峻さん (入社1年)



兵庫県から移住してきました

若者

入社して8ヶ月が経ちました。林業に携わり感じたことは工夫や努力をした分だけ結果が出るということです。一つ一つの作業を確実にこなしていけるように焦らず頑張りたいと思います。

高校卒業後、林業の会社に就職しました

徳川木材
藤井翔梧さん (入社8ヶ月)

